

さいたま市ふれあいスポーツ大会2017
開 催 要 項

1 目 的

障害のある方々が、スポーツを通じて相互に親睦を深め、心身のリフレッシュを図るとともに、ボランティアなどと交流することにより、障害に対する市民理解を深め、障害のある方々の社会参加を促進することを目的とします。

2 名 称

「さいたま市ふれあいスポーツ大会2017」

3 主 催

ふれあいスポーツ大会2017実行委員会・さいたま市・さいたま市社会福祉事業団

4 協 力

さいたま市社会福祉協議会

さいたま市障害者協議会

さいたま市障がい者施設連絡会

岩槻区ボランティア連絡会

さいたま市公園緑地協会

5 協 賛 (前年度実績による。※現在呼びかけ中)

大宮アルディージャ

株式会社アップオンリーA D

株式会社アルピーノ

株式会社エコ計画

株式会社S L T

株式会社FMNACK 5

株式会社片淵設計事務所

株式会社サイサン

株式会社ジェイコムさいたま

さいたま北局

株式会社テレビ埼玉

株式会社トップサービス

株式会社雄飛堂

株式会社ヨシケン

埼玉ダイハツ販売株式会社

埼玉トヨタ自動車株式会社

埼玉トヨペット株式会社

齋藤工業株式会社

サッポロビール株式会社首都圏本部

埼玉統括支社

自治労さいたま市公共サービス

職員ユニオン

ツルゲン情報株式会社

東京ガス株式会社埼玉支社

東京サラヤ株式会社北関東支店

トヨタカローラ埼玉株式会社

みかみともやぜいりしじむしよ

有限会社ナックス

(50音順 敬称略)

6 大会日時

平成29年9月24日(日) 10:00~15:00

※ 雨天決行。ただし、雨天時は規模を縮小し、体育館のみで実施し14時終了となります。

7 会場

岩槻文化公園 陸上競技場及び体育館（岩槻区大字村国229）

8 参加者

さいたま市内の障害者施設、団体、その他（ボランティアを含め1,200人を想定）

9 大会運営組織について

- (1) 大会運営組織図 別紙1のとおり（P6）
- (2) 実行委員名簿 別紙2のとおり（P7）

10 競技種目等について

競技種目等については「参加して楽しめるもの」「見て楽しめるもの」を考慮して決定します。

※ 競技・イベントの内容は予告せずに変更となる場合があります。予めご了承ください。

<競技・イベント>

○ スポーツ競技

- (1) パン食い競走
距離25mの直線を使用し、袋入りのパンを口（又は手）でつかみ、ゴールします。
- (2) 玉入れ
紅白2チームに分かれて、かごの中に玉を投げ入れます。
- (3) チーム対抗リレー
チーム対抗で約100mのトラックを各走者半周ずつリレーします。

※ 上記のスポーツ競技については、申込みが必要となります。

○ イベント

- (1) スポーツ体験コーナー
グラウンドゴルフ、フライングディスク、ブライントサッカー等に今年は新たな体験コーナーも予定しています。
- (2) 50m走記録会コーナー
50m走又は25m走の記録計測ができます。
- (3) ゲームコーナー
各種ゲームが楽しめるコーナーです。
- (4) 授産製品販売コーナー
参加施設による製品販売ブースです。
- (5) 食品販売コーナー（ふれスポ屋台村）
食事や飲料を販売します。
- (6) スタンプラリー
岩槻文化公園内でスタンプラリーを行います。スタンプを集めた方には、景品を差し上げます。

(7) 福祉車両展示

最新の福祉車両をご紹介します。

(8) お楽しみアトラクション（昼休み企画）

① 見て聞いて楽しむアトラクション（音楽隊の演奏又は演舞等を予定しています。）

② 大玉おくり（自由参加で大玉おくりを予定しています。）

(9) ふれスポG1レース（昼休み企画）

障害物レースなどを行い、参加者に投票していただき、見事勝者を予想した方の中から抽選を行い、景品を差し上げます。

○ プログラム

10:00～10:20		【開会式】
○ あいさつ	○ 選手宣誓	○ 準備運動
10:40～11:00		競技(1)－前半
11:10～11:30		競技(1)－後半
11:40～12:00		ふれスポG1レース
12:30～13:10		お楽しみアトラクション（①②）
13:20～13:40		競技(2)
13:50～14:30		競技(3)－前半
14:30～14:50		競技(3)－後半
14:50～15:00		【閉会式】

○ あいさつ終了後解散 ※ 各種イベント10:20～14:50

11 申し込み方法及び期限

個人または施設、団体ごとに所定の『参加申込書』に記入のうえ、次表①～③のいずれかの方法で提出してください。※申込書は8月1日から配付の予定です。

申込先	申込方法	申込期限
①さいたま市障害政策課窓口	持参	平成29年8月28日（月） 17:00
②さいたま市各区役所支援課窓口		
③さいたま市社会福祉事業団事務局	持参・FAX・郵送	

《上記「さいたま市社会福祉事業団事務局」の申し込み先》

〒330-0801 さいたま市大宮区土手町1-213-1（大宮ふれあい福祉センター1階）

社会福祉法人さいたま市社会福祉事業団事務局 事業課 あて

TEL: 048-669-0033

FAX: 048-652-6777

※ トラブル防止のため、FAX申込みの場合、電話で着信確認をお願いいたします。

※ 希望人数により人数調整にご協力いただく場合があります。

12 参加記念品等について

参加記念品については市内障害者施設の製品を主催者側で購入し、当日参加者全員にお配りします。

13 昼食について

昼食については、各自ご用意ください。また、当日は食品販売コーナー（ふれスポ屋台村）を設置する予定ですので、そちらも是非ご利用ください。

14 会場までの交通手段について

会場までの交通手段については、なるべく自家用車又は団体所有のバス等を利用してください。現在、区役所等からの送迎バスの運行を検討しておりますが、送迎拠点については、参加意向調査票（7月11日（火）締切）を参考に、車両の都合等を考慮して決定します。

15 来賓について

さいたま市議会議長等への案内を予定しています。

16 開会式・閉会式について

開会式はプラカードを先頭に参加団体ごとに整列し、10:00から10:20までの間に行います。閉会式は、整列せずに行います。

(1) 開会式

- ① あいさつ
- ② 選手宣誓（参加団体から代表者選出）
- ③ 準備体操 → 解散

(2) 閉会式

- ① みんなで踊ろう（全員でダンスを行います。）
- ② あいさつ

17 会場について

- (1) 会場案内図及び会場略図 別紙3のとおり（P8）
- (2) 会場レイアウト（予定） 別紙4のとおり（P9）
- (3) 観客席

観客席は、陸上競技トラックの内側にテントを設営しますので、各団体の割り当ての場所を使用してください。なお、テント内に敷くビニールシートは、各団体で用意をお願いします。

また、観覧用として椅子（折りたたみ椅子）、テーブルを希望される団体については、必要希望個数を、後日配付する参加申込書に記入してください。

18 保険について

主催者側で傷害保険及び賠償責任保険に加入します。(保障内容は予定です。)

(1) 傷害保険

死亡・後遺障害：200万円、入院日額：3,000円、通院日額：2,000円

(2) 賠償責任保険

てん補限度額：1億円

(3) 生産物賠償責任保険

てん補限度額：1億円

19 その他

(1) 安全については自己の責任において十分留意してください。

(2) 服装は、運動に適したもので、運動靴、体育館用上履き、タオル等その他必要なものは各自用意してください。

(3) 競技場内は禁煙です。体育館脇に設置した喫煙スペース以外での喫煙はしないでください。

(4) テント内に敷くブルーシートは、各団体・施設で準備してください。

(5) ごみは各自持ち帰り、会場の美化にご協力をお願いします。

(6) 当日は、看護師が待機します。気分が悪くなったり、ケガをしたりした場合はお近くのスタッフまでお声かけください。

(7) 本大会から開会式のプラカードは、主催者側で用意しますので持参は不要です。

(8) 当事業団ホームページで大会に係るブログを掲載します。大会に関連する情報を随時発信していきますので是非ご活用ください。

(さいたま市社会福祉事業団ホームページ：<http://www.saicity-j.or.jp>)

20 今後の予定について

ふれあいスポーツ大会2017進行予定表

月日(曜日)	内容
7月11日(火)	・参加意向調査、授産製品提供調査締切
8月1日(火)	・参加意向をいただきました団体・施設に申込書を発送します。 ・さいたま市障害政策課、各区支援課の窓口にて申込書を設置
8月28日(月)	・申込書締切
9月24日(日)	・大会当日

ふれあいスポーツ大会 2017 組織図

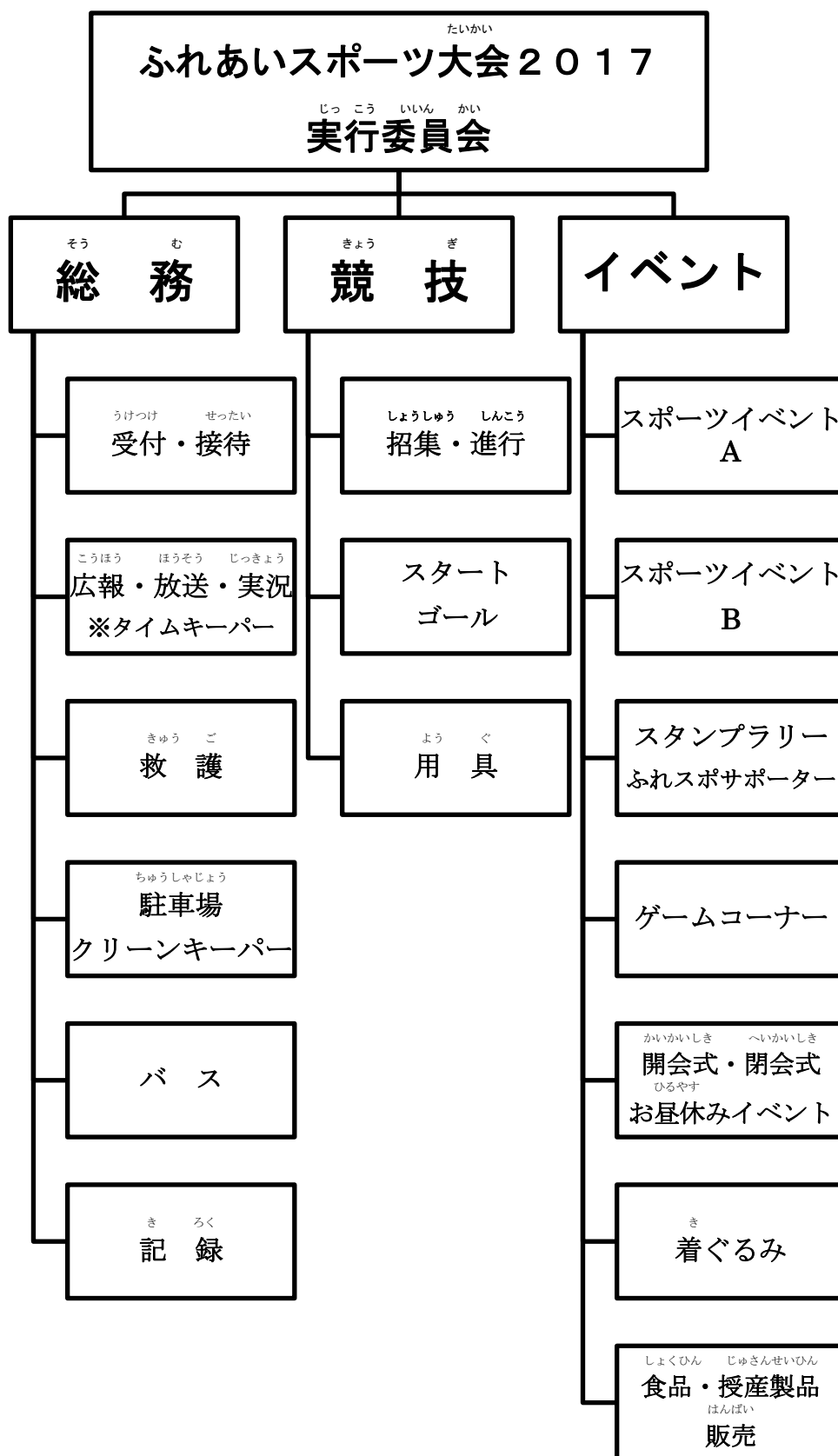

さいたま市ふれあいスポーツ大会2017実行委員会名簿

平成29年6月20日現在

ナンバー No.	しめい 氏名	やくめい 役名	しよぞく 所属
1	たけうち まさはる 竹内 政治	いいんちよう 委員長	さいたま市障害者協議会
2	くろさわ あつこ 黒澤 篤子	ふくいん 副委員長	さいたま市障害者協議会
3	きゅうとく あきよし 久徳 晃正	ふくいんちよう 副委員長	さいたま市障がい者施設連絡会
4	たぐち ひでのすけ 田口 秀之助	い いん 委員	さいたま市障害者協議会
5	いなば あきら 稲葉 晃	い いん 委員	さいたま市障害者協議会
6	なかの いさむ 中野 勇	い いん 委員	さいたま市障害者協議会
7	やぐち みやこ 矢口 ミヤ子	い いん 委員	さいたま市障害者協議会
8	まちだ けんいち 町田 健一	い いん 委員	さいたま市障害者協議会
9	まつもと みのる 松本 実	い いん 委員	岩槻区ボランティア連絡会
10	くどう よしあき 工藤 好明	い いん 委員	さいたま市公園緑地協会
11	やまおか みちよ 山岡 美千代	い いん 委員	さいたま市社会福祉協議会
12	あゆば ひろかず 阿由葉 弘一	い いん 委員	さいたま市社会福祉協議会
13	いば しげみつ 射場 重光	い いん 委員	さいたま市障害政策課
14	わくい やすゆき 和久井 康順	い いん 委員	さいたま市障害政策課
15	まつもと あさお 松本 朝夫	い いん 委員	さいたま市社会福祉事業団
16	さかた つねし 坂田 恒士	い いん 委員	さいたま市社会福祉事業団

さいたま市ふれあいスポーツ大会2017事務局

ナンバー No.	しめい 氏名	しよぞく 所属
1	しま せいじ 志満 誠治	さいたま市社会福祉事業団
2	たなか やすひろ 田中 康浩	さいたま市社会福祉事業団
3	ひらの せいじ 平野 清司	さいたま市社会福祉事業団
4	ふじくら いくこ 藤倉 郁子	さいたま市社会福祉事業団
6	いわさき みちよ 岩崎 道代	さいたま市社会福祉協議会
7	じんぐう さき 神宮 沙紀	さいたま市社会福祉協議会

さいたま市ふれあいスポーツ大会 2017 会場案内図

2017 会場：岩槻文化公園

◇ アクセス

東武野田線 岩槻駅より徒歩37分 (3km)
 岩槻駅から越谷駅行きバス「富士見町」
 下車 徒歩10分

◇ 所在地

住所 ... 〒339-0041
 さいたま市岩槻区大字村国229番地
 電話番号 ... 048-798-8411
 FAX番号 ... 048-798-9350

- ※ 大会に関するお問い合わせは、(社福)さいたま市社会福祉事業団事務局までお願いします。
 事業団事務局 TEL048-669-0033 FAX048-652-6777
- ※ 前日及び当日のお問合せ先については、別途配付します「参加の手引き」に記載します。



かいじょう せいてんじ
会場レイアウト (晴天時)

※レイアウトは予定であり予告なく変更する場合があります。



メイン会場東側体育館

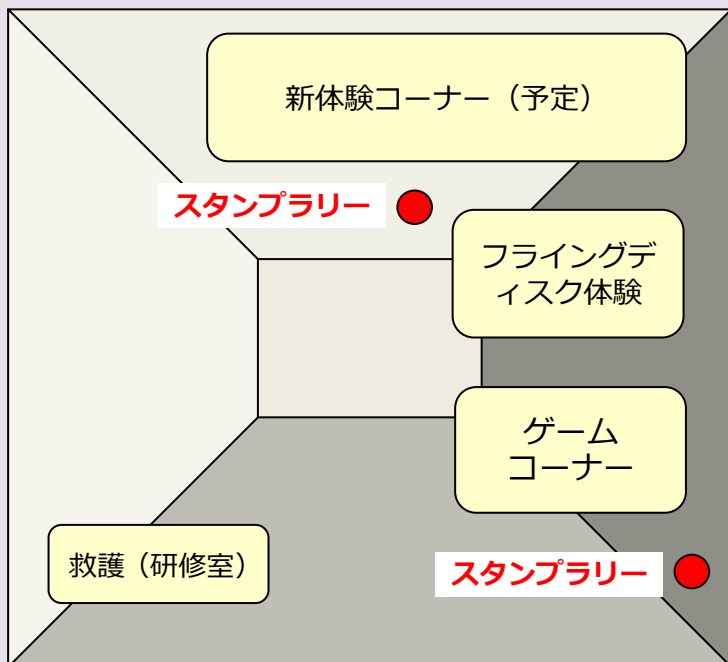

- メイン会場 (10:00~15:00)**
- 開会式 10:00~10:20
 - パン食い競走 10:40~11:30
 - G1レース 11:40~12:00
 - 昼休み企画 12:30~13:10
 - 玉入れ 13:20~13:40
 - リレー 13:50~14:50
 - 閉会式 14:50~15:00
- 体育館でのイベント (10:20~14:50)**
- ゲームコーナー
 - フライングディスク体験
 - 新体験コーナー (予定)
- その他の野外イベント (10:20~14:50)**
- 福祉車両展示
 - 50m走記録会
 - スタンプラリー (屋内にもポイントあり)
 - グラウンドゴルフ体験
 - ブラインドサッカー体験
 - ふれスポ屋台村 (食品・授産製品販売)
- ※販売はなくなり次第終了します。

かいじょう
会場レイアウト（雨天時）

※レイアウトは予定であり予告なく変更する場合があります。

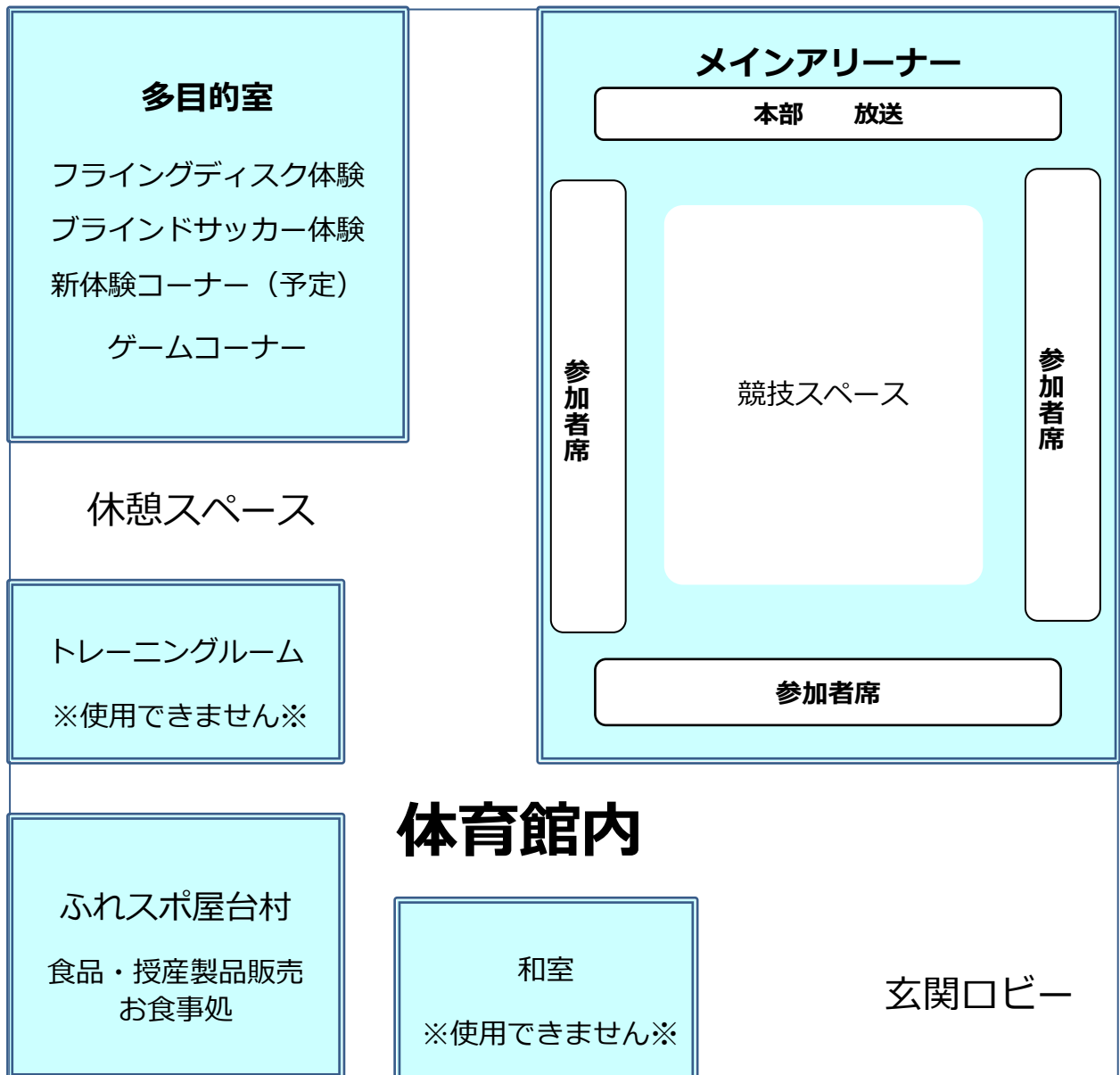

メインアリーナ（10:00～14:00）

開会式	10:00～10:20
パン食い競走	10:40～11:30
G1レース	11:40～12:00
昼休み企画	12:30～13:10
玉入れ	13:20～13:40
閉会式	13:50～14:00

多目的室（10:20～13:50）

フライングディスク体験
ブラインドサッカー体験
ゲームコーナー
新体験コーナー

体育館内のイベント（10:20～13:50）

スタンプラリー
ふれスポ屋台村（食品・授産製品販売）
※販売はなくなり次第終了します。

体育館外のイベント（10:20～13:50）

福祉車両展示